

Guatemala, mayo 31 de 2021
Informe No. 2-2021

Arquitecto
Breitner Roely Gonzáles Maldonado
Director General del Patrimonio Cultural y Natural
Su Despacho

Estimado Director:

De la manera más atenta me dirijo a usted con el propósito de presentarle mi informe de actividades mensuales conforme a lo estipulado en el **Contrato de Prestación de servicios Técnicos Número DGPCYN-029-1490-2021** aprobado mediante el **Acuerdo Ministerial Numero 291-2021, correspondiente al mes de mayo del presente año**, y para el cobro de mis honorarios estoy presentado la factura serie CF40741C número de DTE 539902495.

Se resaltan en negrita las actividades que tuvieron resultados este mes:

ACTIVIDADES REALIZADAS:

- **Apoyar en el análisis y estudio de los artefactos líticos siguiendo la metodología establecida;**
- **Apoyar en la actualización constante de la base de datos digital para el efecto;**
- **Brindar apoyo en establecer una secuencia o seriación de los artefactos, correspondiente a la tipología basado en el concepto de forma-función que reflejan su evolución a través de la historia de Tak'alik Ab'aj y ampliación de la interpretación de los mismos extrapolando con tendencias de preferencias de alimentos y otros productos, y su preparación;**
- **Apoyar en la realización de la documentación escrita, gráfica y fotográfica de los artefactos;**
- Brindar apoyo en estudio de la geología de las regiones integrándolo en la red de información;

- Apoyar en el estudio de tipos de rocas empleadas en la producción de artefactos líticos (Fase IV), procedente de las diferentes investigaciones;
- Apoyar en el estudio de la estratigrafía y material arqueológico asociado, integrándolo en la red de información de las excavaciones precedentes, y producción de los mapas de extensión de evidencia de ocupación por períodos culturales;
- Brindar apoyo en finalizar el análisis mineralógico en las categorías de lítica (esferas y artefactos sin determinar su función);
- Brindar apoyo en determinar la distribución espacial de cada una de las categorías que conforman la colección de artefactos líticos a través de las épocas culturales;
- Brindar apoyo en establecer las categorías líticas que se han documentado en los basureros y si existe un patrón de artefactos según la forma del basurero, en tiempo y espacio;
- Apoyar en la continuación del programa de estudio de tipos de rocas empleadas en la producción de monumentos escultóricos (Fase II);
- Apoyar con los recorridos en los ríos de la región con el objetivo de establecer los yacimientos de los tipos de roca andesita pecosa y andesita dacítica pecosa;
- Apoyar en crear con estos estudios la base para la futura redacción del capítulo correspondiente en la publicación del libro Tak'alik Ab'aj y/u otros artículos;
- Otras actividades relacionadas a los servicios a prestar.
- Atender las solicitudes que sobre la ejecución de este contrato haga "EL MINISTERIO"; o sus autoridades superiores.

RESULTADOS OBTENIDOS

- Se apoyó en la toma, edición (en el programa Photoshop mejorando la tonalidad, brillo e intensidad en el color de la roca y su fondo) e integración de fotografías, correspondientes a manos de moler en la base de datos de

Se apoyó en la actividad relacionada a los servicios a prestar en la elaboración de una propuesta de ficha de compromiso dirigida a los visitantes nocturnos dentro del Parque Arqueológico Nacional Tak'alik Ab'aj (Captura de pantalla 1).



Foto 1: Mano de moler con huellas de haber sido reutilizada como alisador (Flores 2021).



Foto 2: Mano de moler con evidencia de percusión leve (Flores 2021).



Foto 3: Mano de moler con evidencia de percusión media (Flores 2021).



Foto 4: Mano de moler con forma esférica, reutilizada como percutor (Flores 2021).

TA: Ficha de visita nocturna_15abr2021_v1Rev2 - Word





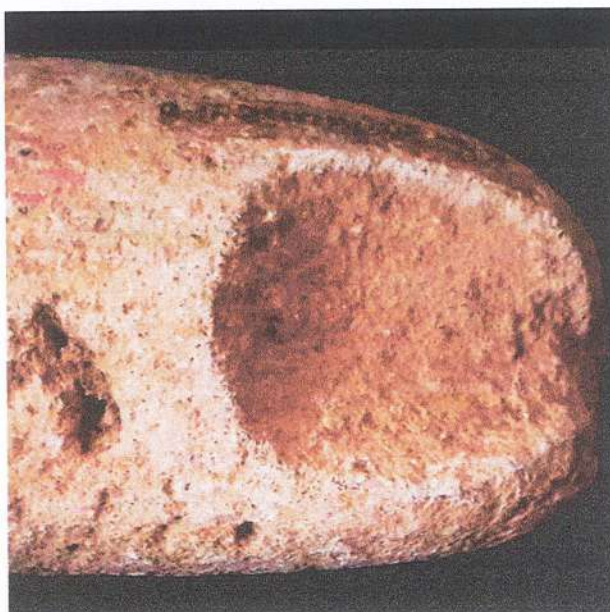

Inicio Correspondencia Revisar Vista ¿Qué desea hacer?

Aa AaBbCcDd AaBbCcDd AaBbCc AaBbCcDd AaBb AaBbCcDd AaBbCcDd AaBbCcDd

1 Normal 1 Sin espa... Título 1 Título 2 Título Subtítulo Estilos personalizados Enters Enters

Inicio Fin

1 2 3 4 5 6 7 8 9 10 11 12 13 14 15 16 17 18 19

ACUERDO DE RESPONSABILIDAD

De acuerdo con el Reglamento Interno para Visitas Nocturnas del Parque Arqueológico Nacional Tak'alk'Ab'aj yo: _____ de nacionalidad _____ que me identifico con el No. de DPI/ pasaporte _____ de _____ años de edad, me responsabilizo de cumplir las siguientes normas:

1. No tirar basura durante el recorrido.
2. No subir a los montículos, monumentos o altares.
3. No ingresar, sustraer o dañar la flora y fauna.
4. No provocar fuego, quemar cualquier tipo de cohete o fuego artificial.
5. No colocar propaganda de cualquier tipo.
6. No rayar, escribir o dibujar instalaciones y Patrimonio Cultural y Natural.
7. No activar cualquier dispositivo que genere música o algún sonido estruendoso.
8. No transportarse en vehículos con escape abierto.
9. Cumplir con todas las recomendaciones realizadas por el guía de turistas.
10. No ingresar armas de fuego y armas blancas.
11. No ingresar bebidas alcohólicas o cualquier sustancia que provoque un estado de conciencia alterada.

Nos reservamos el derecho de admisión.

Captura de pantalla 1: Modelo de ficha de registro para visitantes nocturnos, con observaciones realizadas por el cuerpo técnico del PANTA.

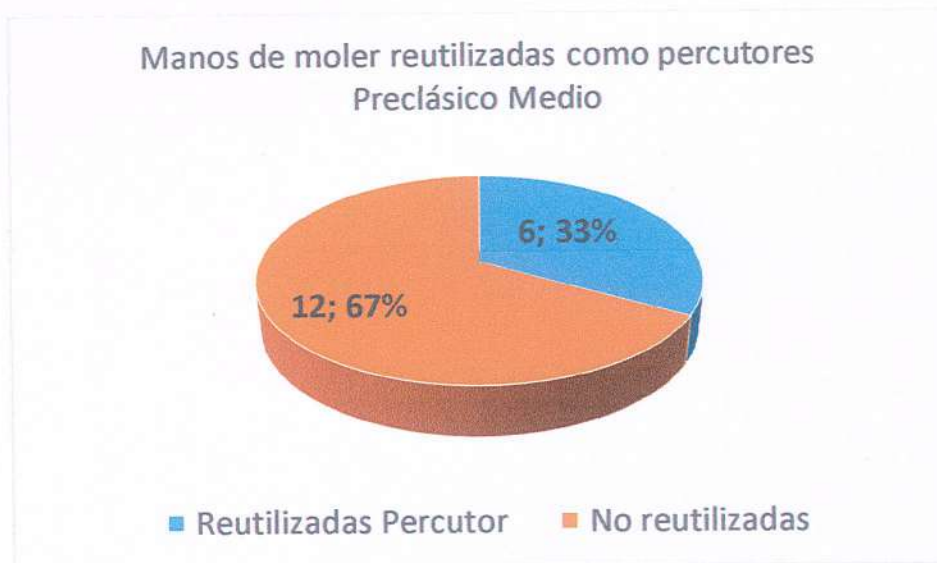

Gráfica 1: El porcentaje de manos de moler reutilizadas como percutores durante este período es del 33%, se encuentran representadas por 6 unidades de un total de 18.

Víctor Hugo Flores López

Lidia Cristóbal Sánchez de la Torre
Coordinadora Técnica Científica
Parque Arqueológico Nacional
Takalik Abaj

Vo. Bo.
ARQUEOLOGO
Miguel Orrego Corzo
JEFE ADMINISTRATIVO
PARQUE ARQUEOLÓGICO TAKALIK ABAJ